



Scuola paritaria dell'Infanzia e Primaria Parificata "Caterina Troiani"
Via Sbarre Centrali, 71 – 89133 Reggio Calabria – Tel/Fax: 0965 57496

SCUOLA DELL'INFANZIA RC1A077008

SCUOLA PRIMARIA RC1E00700X

www.istitutocaterinatroiani.it

e-mail istsuore.caterinatroiani@gmail.com



Prot.n. 262 del 13/11/2021

DECRETO SOSTEGNI BIS

In ottemperanza all'art. 58 comma 5 DL 73/2021 convertito in L 106 del 23.07.2021 pubblicata in GU 176 del 24/07/2021 recante "Conversione in legge, con modificazioni, del decreto-legge 25 maggio 2021 n. 73, recante misure urgenti connesse all'emergenza da COVID-19, per le imprese, il lavoro, i giovani, la salute e i servizi territoriali" (cd. Decreto Sostegni Bis), si dichiara quanto segue:

Dati dell'Istituto Paritario	
Denominazione	Scuola "Caterina Troiani"
Ente Gestore	Suore Francescane Missionarie d'Egitto dette anche Suore Francescane Missionarie del Cuore Immacolato di Maria
Sede Legale	Via Caterina Troiani, 91 - 00144 Roma
Sede Operativa	Via Sbarre Centrali, 71 – 89133 Reggio Calabria
Codice Fiscale Ente Gestore	02500290586
Codice Meccanografico scuola dell'Infanzia	RC1A077008
Codice Meccanografico scuola Primaria	RC1E00700X

a) Organizzazione interna, con particolare riferimento all'articolazione degli uffici e all'organigramma

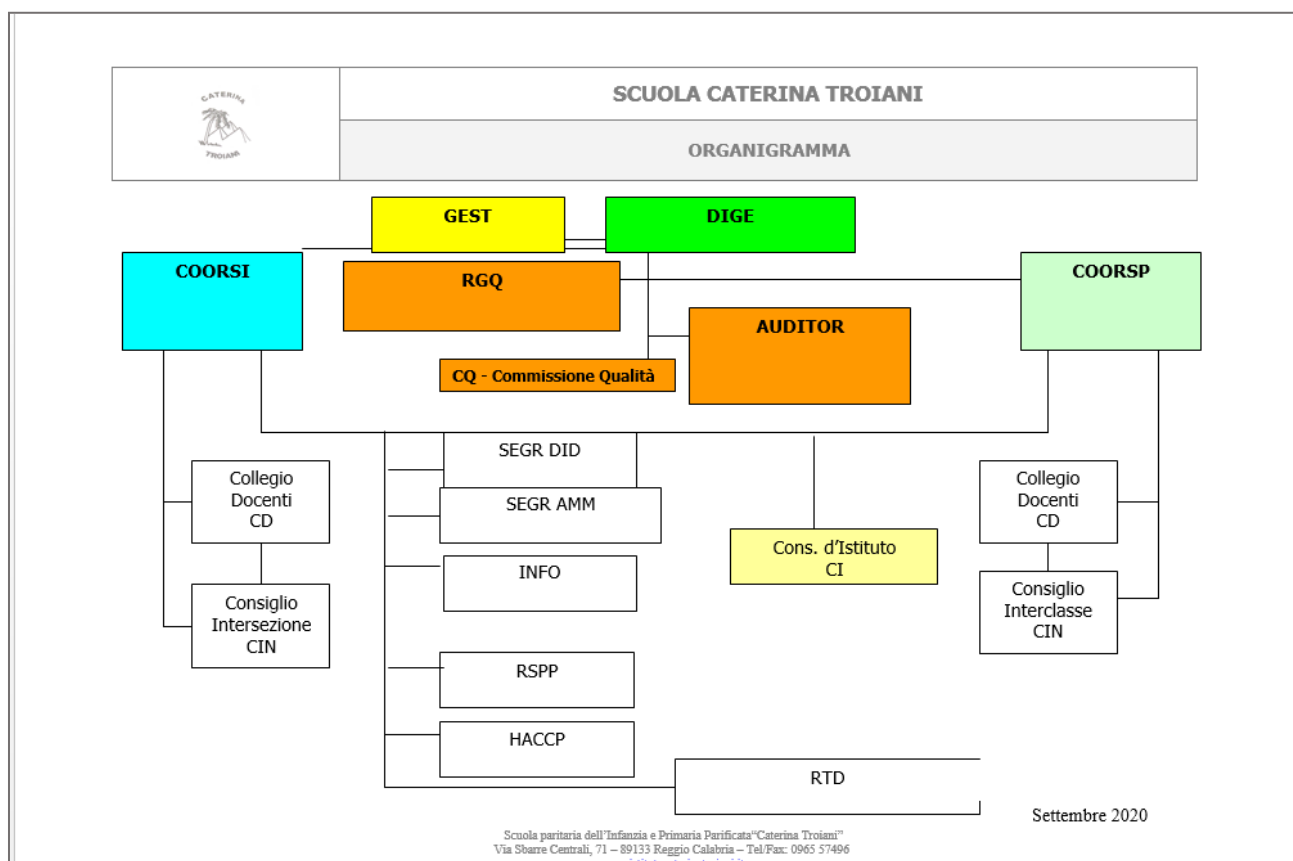



Scuola paritaria dell'Infanzia e Primaria Parificata "Caterina Troiani"
Via Sbarre Centrali, 71 – 89133 Reggio Calabria – Tel/Fax: 0965 57496

SCUOLA DELL'INFANZIA RC1A077008

SCUOLA PRIMARIA RC1E00700X

www.istitutocaterinatroiani.it

e-mail istsuore.caterinatroiani@gmail.com



Prot.n. 262 del 13/11/2021

b) Informazioni relative ai titolari di incarichi di collaborazione o consulenza, compresi gli estremi dell'atto di conferimento dell'incarico, il curriculum vitae e il compenso erogato:

Nell'anno scolastico 2020/2021 non sono stati stipulati contratti di collaborazione/consulenza con specifico riferimento all'attività scolastica.

c) Conto annuale del personale e delle relative spese sostenute, con particolare riferimento ai dati relativi alla dotazione organica e al personale effettivamente in servizio e al relativo costo, nonché i tassi di assenza (anno 2020)

Ordine scuola	Costo del Personale
Scuola dell'Infanzia	Euro 357.091,07
Scuola Primaria	

Il tasso complessivo di assenza a.s. 2020-2021 è del 51,46% (valore percentuale rispetto alle ore lavorabili)

Organico a.s. 2020/2021

Istituto	Totale Indeterminato	Totale Determinato	Totale complessivo
Docenti (incluso sostegno)	11	2	13
Attività parascolastica	1	1	2
Segreteria e ausiliari	3	1	4
TOTALE	15	4	19

d) Dati relativi al personale in servizio con contratto di lavoro non a tempo indeterminato (a.s. 2020-2021);

Istituto	Totale	di cui per sostituzione di maternità/malattia
Docenti (incluso sostegno)	2	0
Attività parascolastica	1	0
Segreteria e ausiliari	1	0
TOTALE	4	0



Scuola paritaria dell'Infanzia e Primaria Parificata "Caterina Troiani"
Via Sbarre Centrali, 71 – 89133 Reggio Calabria – Tel/Fax: 0965 57496

SCUOLA DELL'INFANZIA RC1A077008

SCUOLA PRIMARIA RC1E00700X

www.istitutocaterinatroiani.it

e-mail istsuore.caterinatroiani@gmail.com



Prot.n. 262 del 13/11/2021

e) Documenti e gli allegati del bilancio consuntivo

CONTO ECONOMICO CONSUNTIVO ANNO SOLARE 2020

Rette scolastiche Infanzia	43.180,00
Rette scolastiche Primaria	97.234,50
Sussidi e contributi	183.235,97
Altri ricavi	33.922,24
Ricavi	357.572,71
Costi per servizi	33.692,09
Godimento beni di terzi	701,75
Costi del personale	357.091,07
Ammortamenti	9.258,91
Oneri diversi di gestione	12.923,25
Altri costi	17.577,47
Oneri finanziari	-0,83
Costi	431.243,71
RISULTATO DELLA GESTIONE	-73.671,00

La normativa a cui è sottoposta la gestione della scuola non prevede l'approvazione del Bilancio Preventivo.

f) Informazioni relative ai beni immobili e agli atti di gestione del patrimonio.

L'attività scolastica si svolge in ambienti di proprietà dell'Ente Gestore Suore Francescane Missionarie d'Egitto dette anche Suore Francescane Missionarie del Cuore Immacolato di Maria.